ПРОДАЖА АПАРТАМЕНТОВ 73 КВ.М В БАШНЕ ФЕДЕРАЦИЯ

AEON CITY ESTATE

Стоимость за объект	Площадь, м^2	Этаж
69 000 000 ₽	**73**	**79**
946 503 ₽ / м^2	НДС не облагается (УСН)	

3926

Башня Федерация Восток

Продажа видовых апартаментов в Башне "Федерация" Восток.

79 этаж.
Площадь 72,9 м2.

Планировка: просторная функциональная гостиная, объединенная с кухней, спальня, 2 санузла, гардеробная, хозяйственная зона.

В апартаментах выполнен дизайнерский ремонт.
Дорогие отделочные материалы, сантехника.

Высота потолков 3,5 м.
Панорамное остекление с видом на Поклонную гору, Кутузовский проспект, МГУ, Лужники.

Доступ - приватная входная группа.

Продавец - физическое лицо.
Схема сделки обсуждается.

AEON CITY ESTATE

Характеристики

79

Без мебели

С отделкой

2 спальни

Вид на Поклонную гору, Лужники, Воробьевы горы, Кутузовский проспект

Планировочные решения

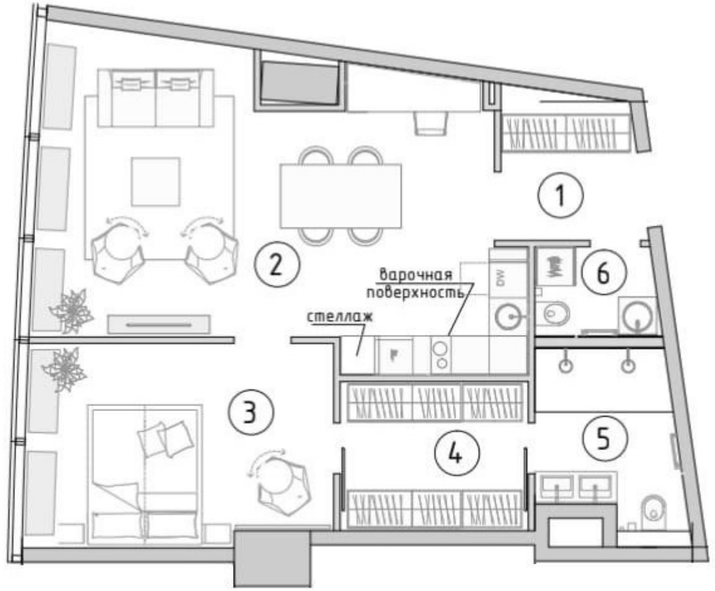

Башня Федерация

Этажность	Высота, м	Общая площадь, м^2
97	**374**	**443 000**

«Башня Федерация» - флагманский небоскреб «Москва-Сити», самая известная башня делового центра. Состоит из двух небоскребов: «Восток» и «Запад», объединенных общественно-торговым пространством. Башня «Восток», признанная высочайшим зданием Европы и России, высотой 374 метра, имеет 97 наземных этажей. Башня «Запад» – 63-этажное здание, высотой 242 метра. Под башнями располагаются 4 этажа подземной торговой галереи, с развитой инфраструктурой, являющейся самой большой в Сити. В «Башне Федерация» есть как офисы, так и апартаменты. Входные группы различных функциональных зон разделены между собой, чтобы офисные сотрудники и жильцы не пересекались. Спектр офисных резидентов разнообразен – от небольших компаний до отраслевых гигантов. В Башне Федерация расположена самая высокая в Европе смотровая площадка «Panorama360», ресторан «Sixty» и самый высокий в Европе фитнес-клуб «NEBO» с плавательным бассейном на 61 этаже.

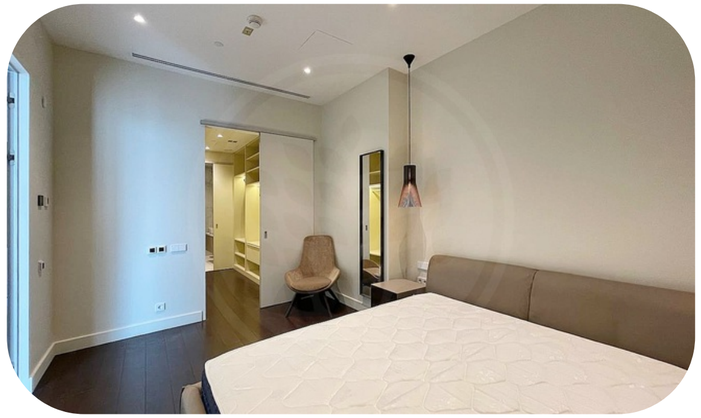

3926
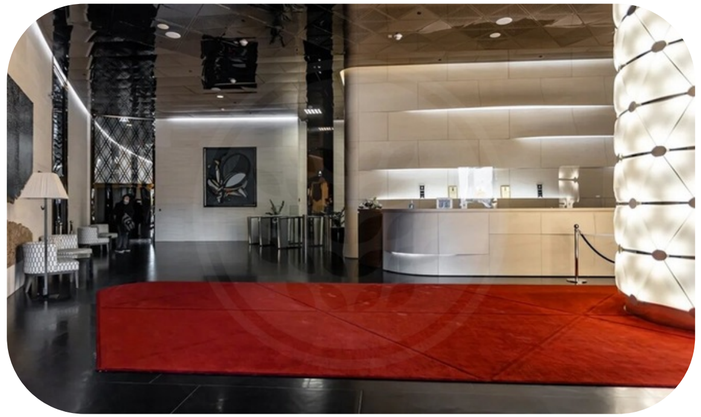
Башня Федерация Восток